

Projekt

z dnia 10 maja 2022 r.

Zatwierdzony przez

**UCHWAŁA NR
RADY GMINY PRUSZCZ GDAŃSKI**

z dnia 2022 r.

**w sprawie nadania nazwy ulicy w miejscowości
Żuławka**

Na podstawie art. 18 ust. 2 pkt 13 ustawy z dnia 8 marca 1990 r. o samorządzie gminnym (Dz. U. z 2022 r. poz. 559 i 583) uchwała się, co następuje:

§ 1. 1. Nadaje się następującą nazwę ulicy położonej w miejscowości **Żuławka** gmina Pruszcz Gdański :

- **ul. Świerkowa Dolina** - działka numer 16/11 - która rozpoczyna się od ulicy Spacerowej (działka nr 28) i biegnie w kierunku północnym skręcając w kierunku wschodnim, równoległe do ulicy Spacerowej.

2. Szczegółowe położenie ulicy zostało określone na mapie wsi **Żuławka**, stanowiącej załącznik do niniejszej uchwały.

§ 2. Wykonanie uchwały powierza się Wójtowi Gminy Pruszcz Gdański.

§ 3. Uchwała wchodzi w życie po upływie czternastu dni od dnia ogłoszenia w Dzienniku Urzędowym Województwa Pomorskiego.

Przewodniczący Rady

Marek Kowalski

Sprawdzono pod względem
formalno - prawnym
data 10.05.2022 ✓
podpis
Robert Gargulicz
Pracownik Prawny
ul. ... 13+1

Załącznik do uchwały Nr
Rady Gminy Pruszcz Gdański
z dnia.....2022 r.

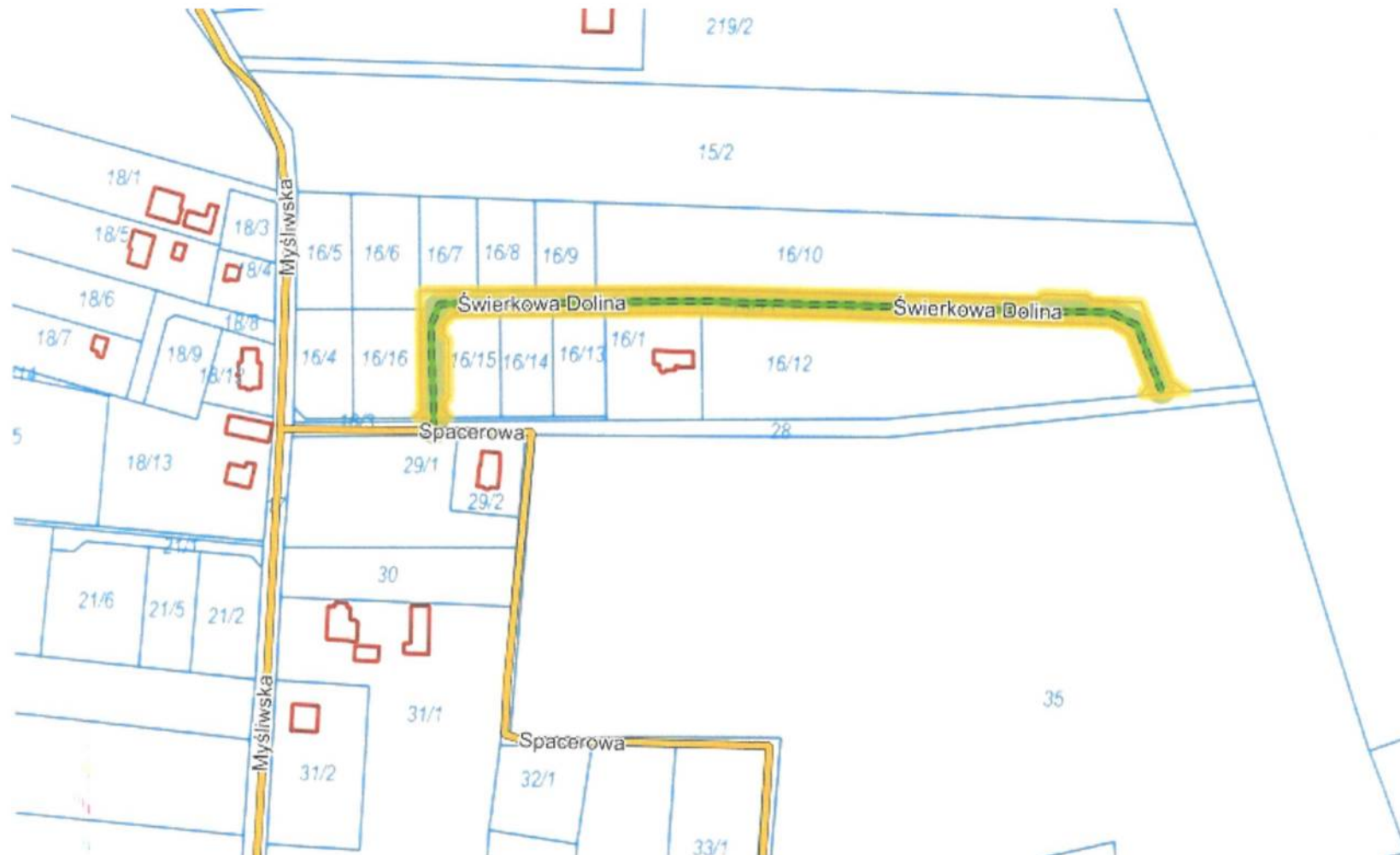

Uzasadnienie

W dniu 14-04-2022 r. współwłaściciele nieruchomości położonej w miejscowości **Żuławka** gmina Pruszcz Gdański, stanowiącej wewnętrzną drogę dojazdową do działek budowlanych, zwrócili się do Sołtysa wsi **Żuławka** z prośbą o nadanie nazwy ulicy i zaproponowali nazwę: **ulica Świerkowa Dolina**.

Sołtys wsi Żuławka, po konsultacji z Radą Sołecką w dniu 01-01-2022 r., pozytywnie zaopiniował zaproponowaną nazwę ulicy.

Sporządziła

Bogumiła Dąbrowska

Wnioskodawca

WOJT
Magdalena Kołodziejczak